

**PUD- MOBILARE TEREN IN VEDEREA SUPLIMENTARII  
LOCURILOR DE PARCARE**  
P.ta Gării fr.nr., mun. Tîrgu Mureş, jud.Mureş

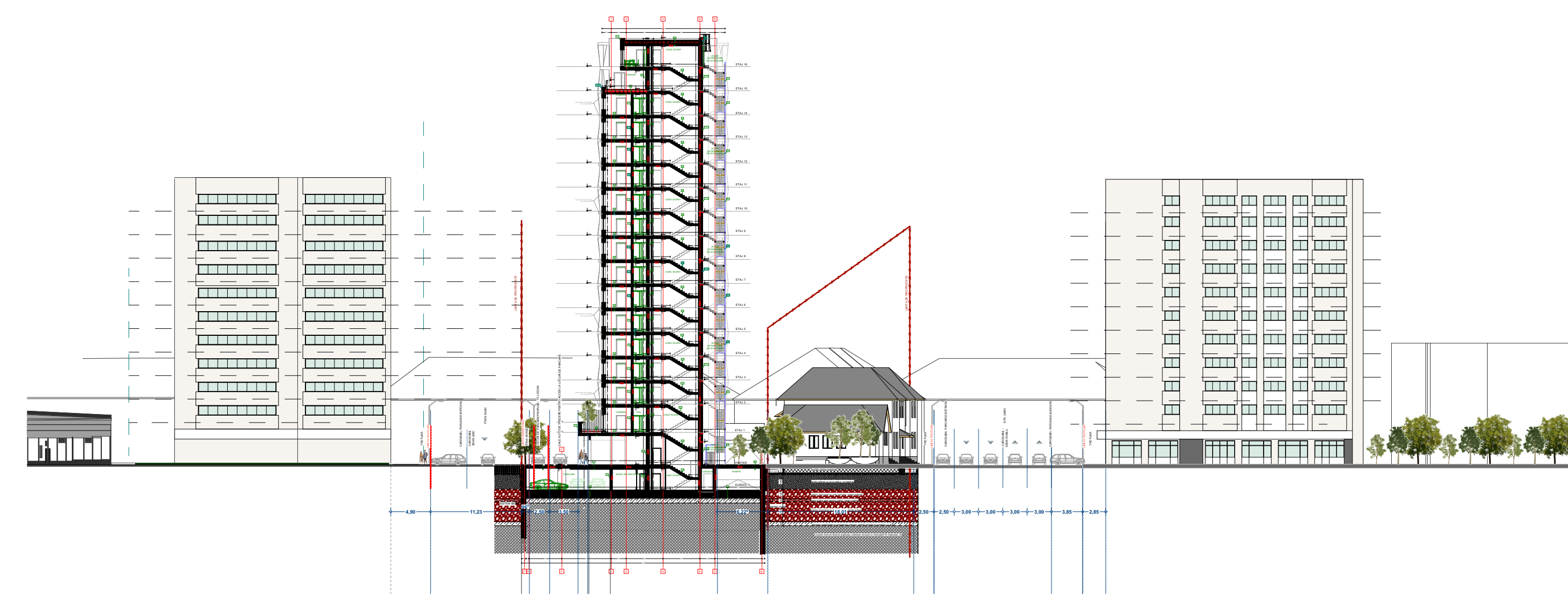
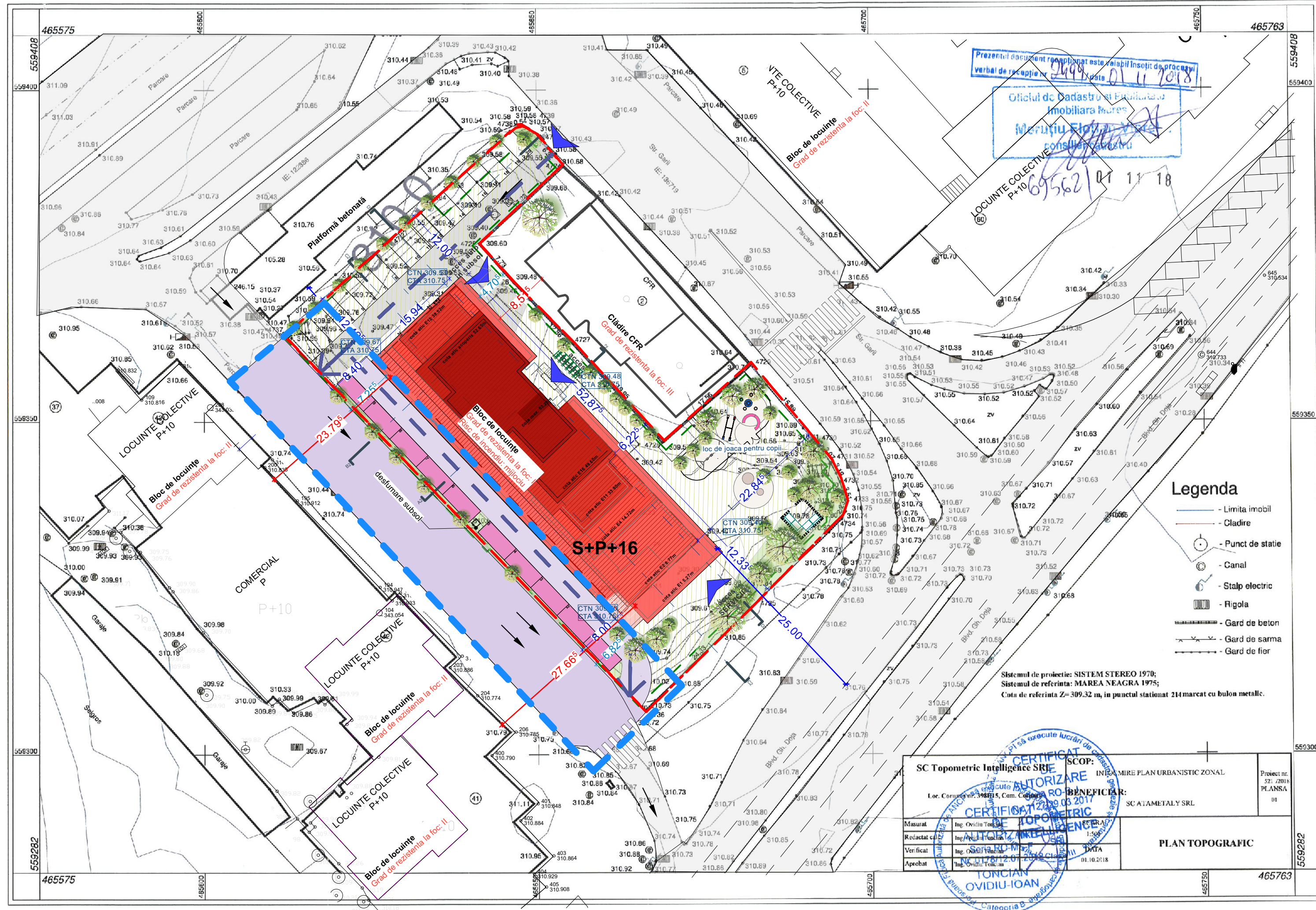

- LEGENDA:**
- ZONĂ STUDIATĂ
  - LIMITA PROPRIETATE BENEFICIAR
  - CLĂDIRI PROPUSE 2S+P+16
  - SUBSOL - PARCĂRI - 76 LOCURI, RASTEL BICICLETE - 52 LOCURI +RASTEL BICICLETE - 40 LOCURI la parter
  - ZONE VERZI AMENAJATE
  - LOCURI DE PARCARE PROPUSE
  - CĂI DE COMUNICAȚIE RUTIERĂ DE TRECERE - ACCES LA LOCURILE DE PARCARE NOU PROPUSE
  - CĂI DE COMUNICAȚIE RUTIERĂ
  - CĂI DE COMUNICAȚIE PIETONALĂ
  - DISTANȚA PARTER - LIMITA DE PROPRIETARE
  - DISTANȚA ETAJ 1 - LIMITA DE PROPRIETARE
  - DISTANȚA CLĂDIRI PROPUȘĂ - CLĂDIRI EXISTENTE

**INDICATORI URBANISTICI:**

POT max aprobat	65%	CUT max aprobat	2,88
POT propus	18%	CUT propus	2,77

SC Topometric Intelligence SRL  
 SCOP: ÎNCAMIRE PLAN URBANISTIC ZONAL  
 Beneficiar: SC ATAMETALY SRL  
 PLAN TOPOGRAFIC  
 Proiect nr. 32 / 2015  
 PLANSA 01

Prezenta planșă este proprietatea intelectuală a S.C. MULTINVEST S.R.L. și S.C. MULTINVEST PROIECTARE S.R.L. Reproducerea totală sau parțială fără acordul proiectanților este interzisă și se sancționează conform legii.		Beneficiar:	
Proiectant general:	SC MULTINVEST SRL str. Gh. Doja nr.67, Tg-Mureș-RO tel: +40 265 268 208 office@multinvest.ro	Proiectant de specialitate:	SC MULTINVEST PROIECTARE SRL str. Gh. Doja nr.67, Tg-Mureș-RO C.U.I. RO16697900 office@multinvest.ro
Proiect nr.	747.4/2023	Faza de pr.:	P.U.D.
Beneficiar:	MRG AL DEVELOPMENT SRL Str. Trebetly nr. 22 , mun. Tîrgu Mureş, jud.Mureş	Denumire proiect:	PUD- MOBILARE TEREN IN VEDEREA SUPLIMENTARII LOCURILOR DE PARCARE
		Denumire planșă:	REGLEMENTĂRI URBANISTICE
Planșa nr.:	A 2.1.		
Șef proiect	arh. Kovacs Angela	Scara:	
Intocmit	arh. Kovacs Angela	Data:	01.2024
Desenat	arh. Alexandra Iuga		